

Breche à Bulles

Opération : 7361000018

Date : 20/07/2017

Surface : 400 m ²		Estimation de peuplement (Méthode De Lury)								
Espèces		P1	P2	Efficacité	Effectif estimé	Intervalle de confiance	Densité Hectare	% de l'effectif	Biomasse Kg/Hectare	% du poids
Chabot	** CHA	28	30	-	58	-	1450	48	13	*
Lamproie de planer	LPP	1	0	100	1	+/- 0	25	1	«	*
Truite arc-en-ciel	TAC	15	0	100	15	+/- 0	375	12	18	*
Truite de rivière	TRF	43	4	91	47	+/- 2	1185	39	34	*
TOTAL - Nb Esp : 4		87	34				3035		66	

* : non estimée

(** :Condition Seber et Lecren non réalisée)

Histogramme des captures

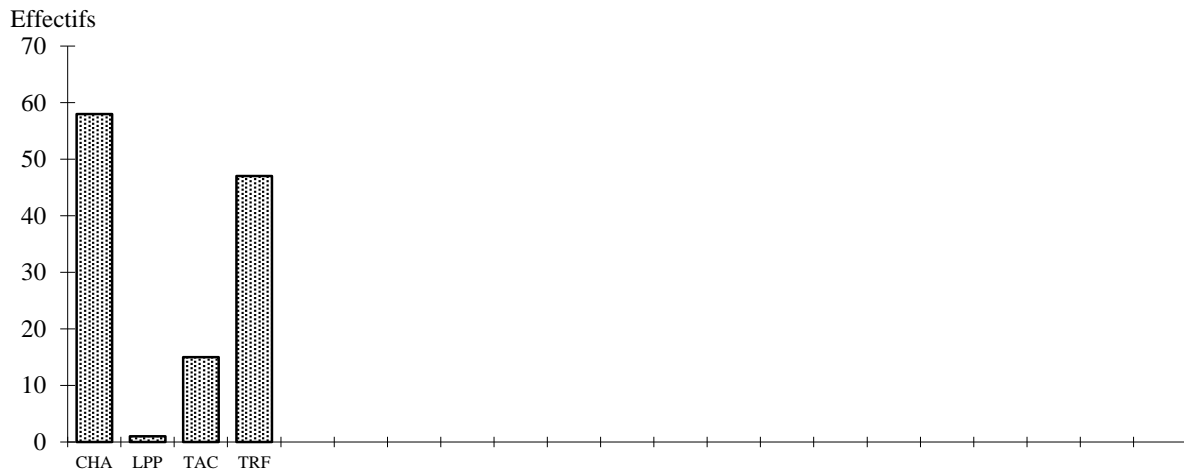

Observations